

Ausführungsplan Grundschule Am Kiefernwald Wildenbruch

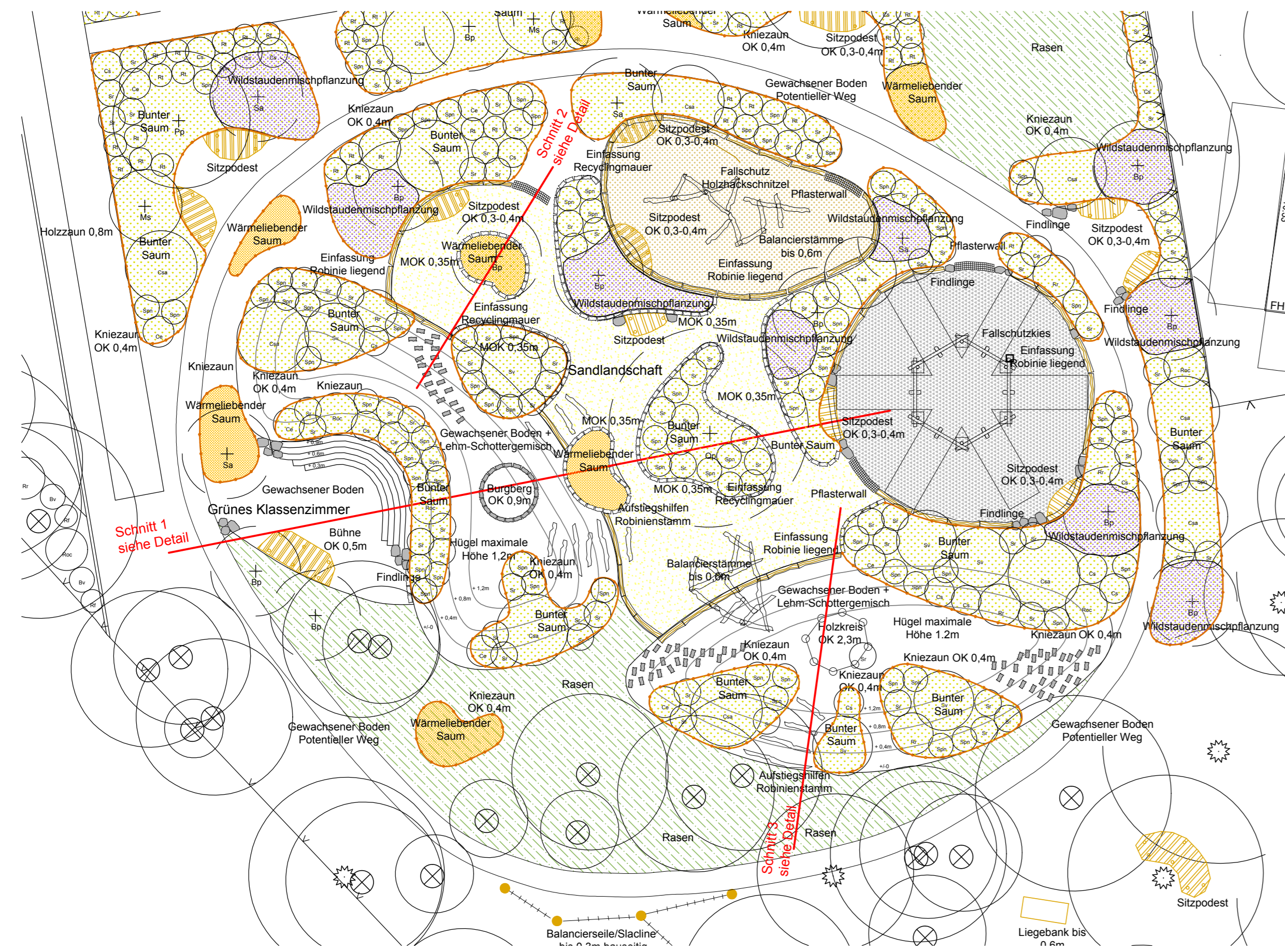

Schnitt 2 + Detail Pflasterwall

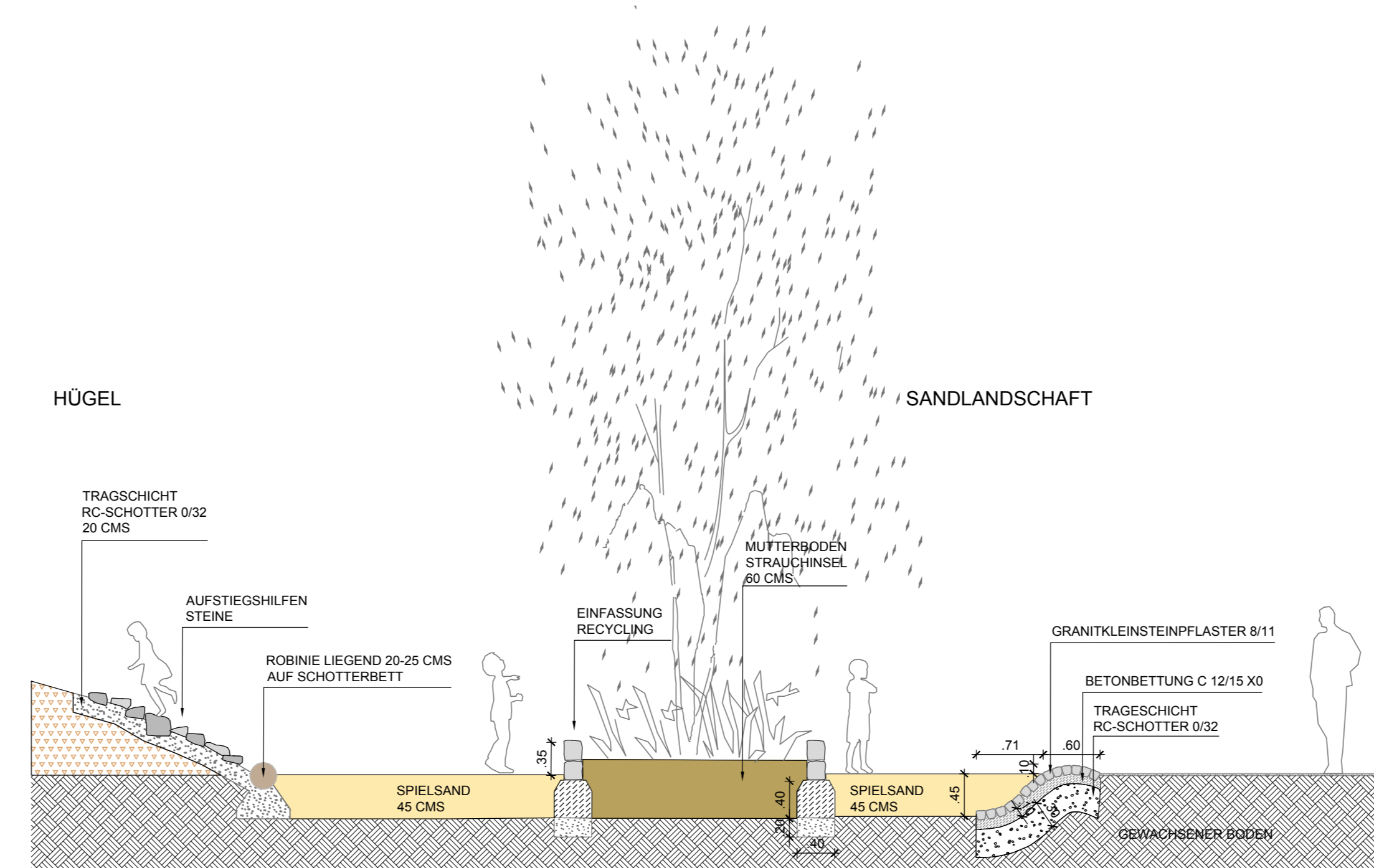

Schnitt 3 + Detail Holzkreis

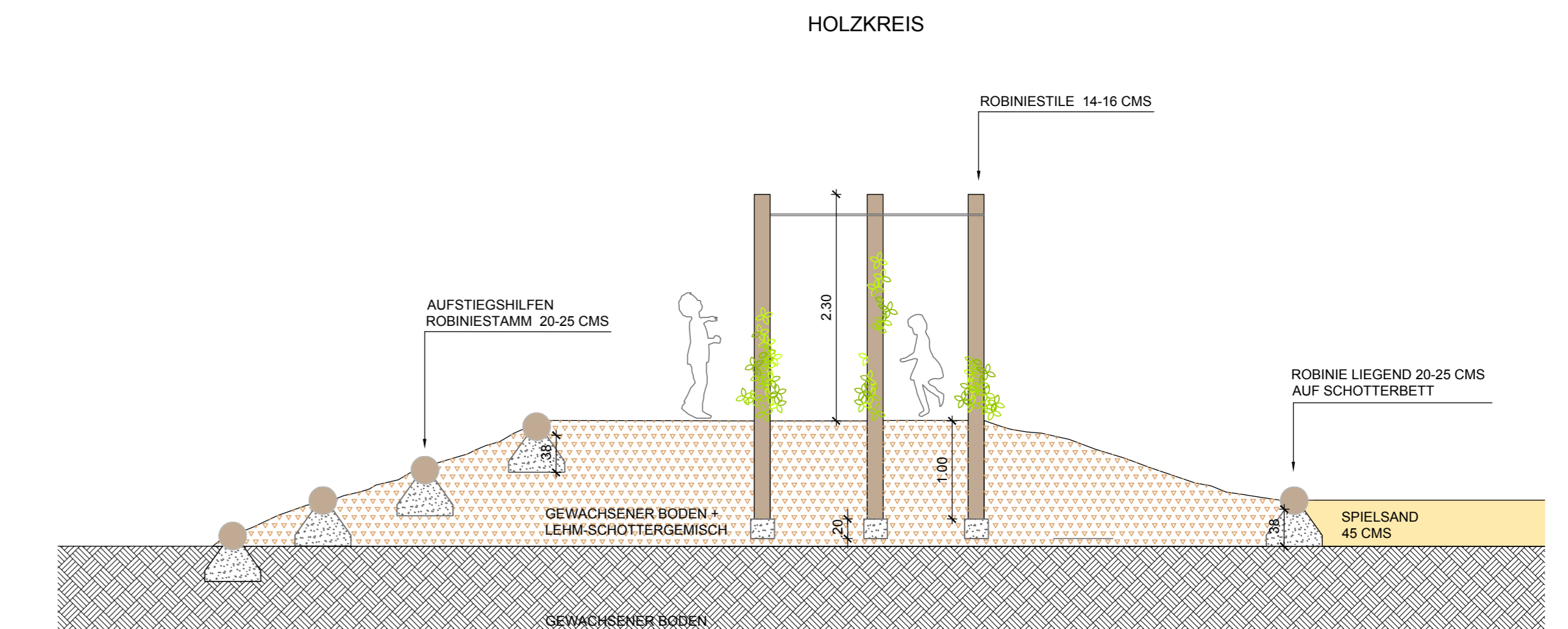

Ansicht Burgberg

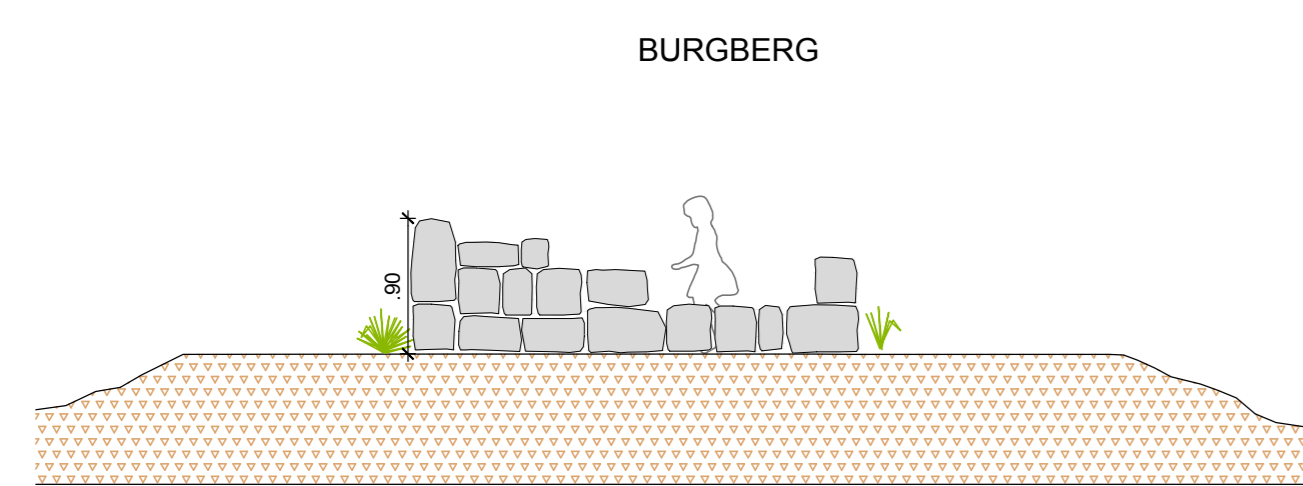

Schnitt 1

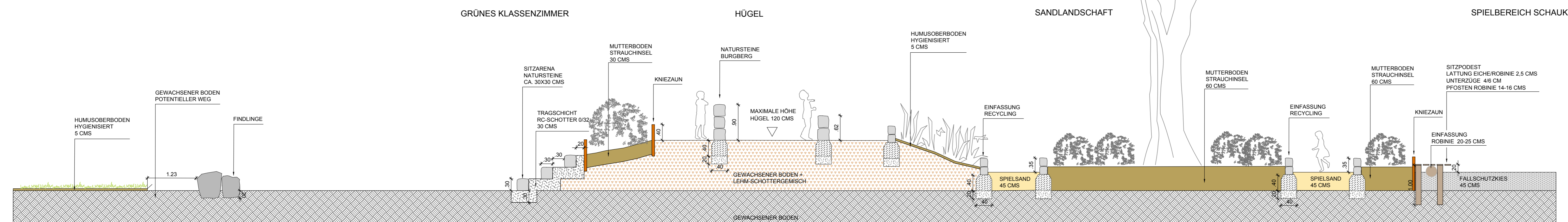

Projekt: Naturnahe Gestaltung Außengelände Grundschule Am Kiefernwald Wildenbruch Potsdamer Allee 11 14552 Michendorf	
Auftraggeber: Grundschule Am Kiefernwald Wildenbruch Potsdamer Allee 11 14552 Michendorf	
Auftragnehmerin: R. Froese-Genz, Dipl.-Ing. Landschaftsarchitektin C. Lindemann, M.Sc. Architektur und Städtebau	
Naturgarten Potsdam Stieglitzweg 4 14552 Michendorf Tel: 0175 999 47 47	
Plannr.: 3	Ausführungsplan Details
Bearbeiter: rfg cll	Datum: 19.09.2022
Plangröße: A0	Maßstab: 1:50

Ausführungsplan Grundschule Am Kiefernwald Wildenbruch

Legende

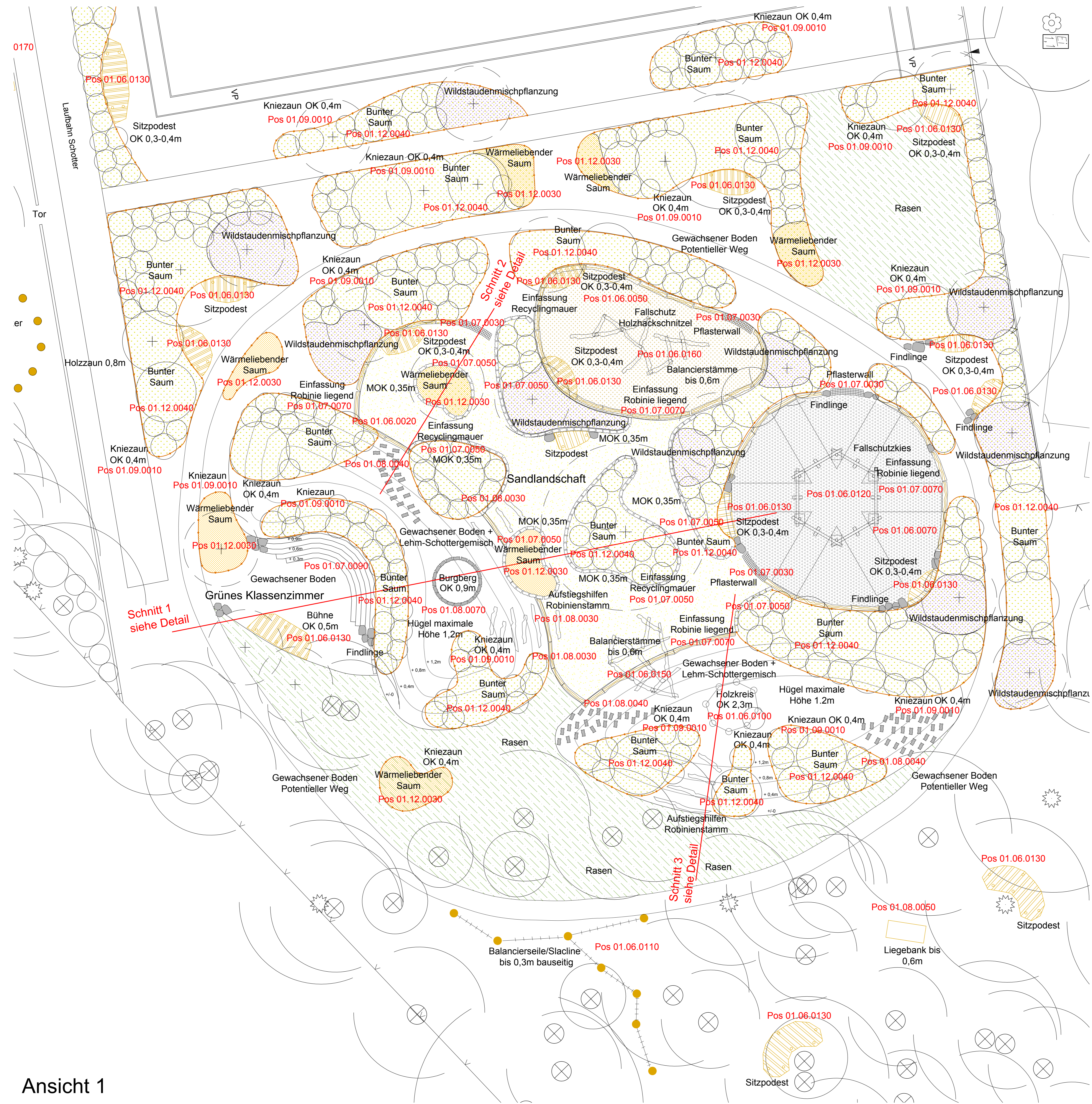

BLÜHENDE BEPFLANZUNGEN	
	Wärmeliebender Saum
	Wildstaudenmischpflanzung (Siehe Pflanzenliste)
	Bunter Saum

FLÄCHEN UND BEGRENZUNGEN	
	Spielplatz
	Fallschutzkies
	Holzhackschnittze
	Kniezaun Robinie
	Rasen
	Recycling Mauer

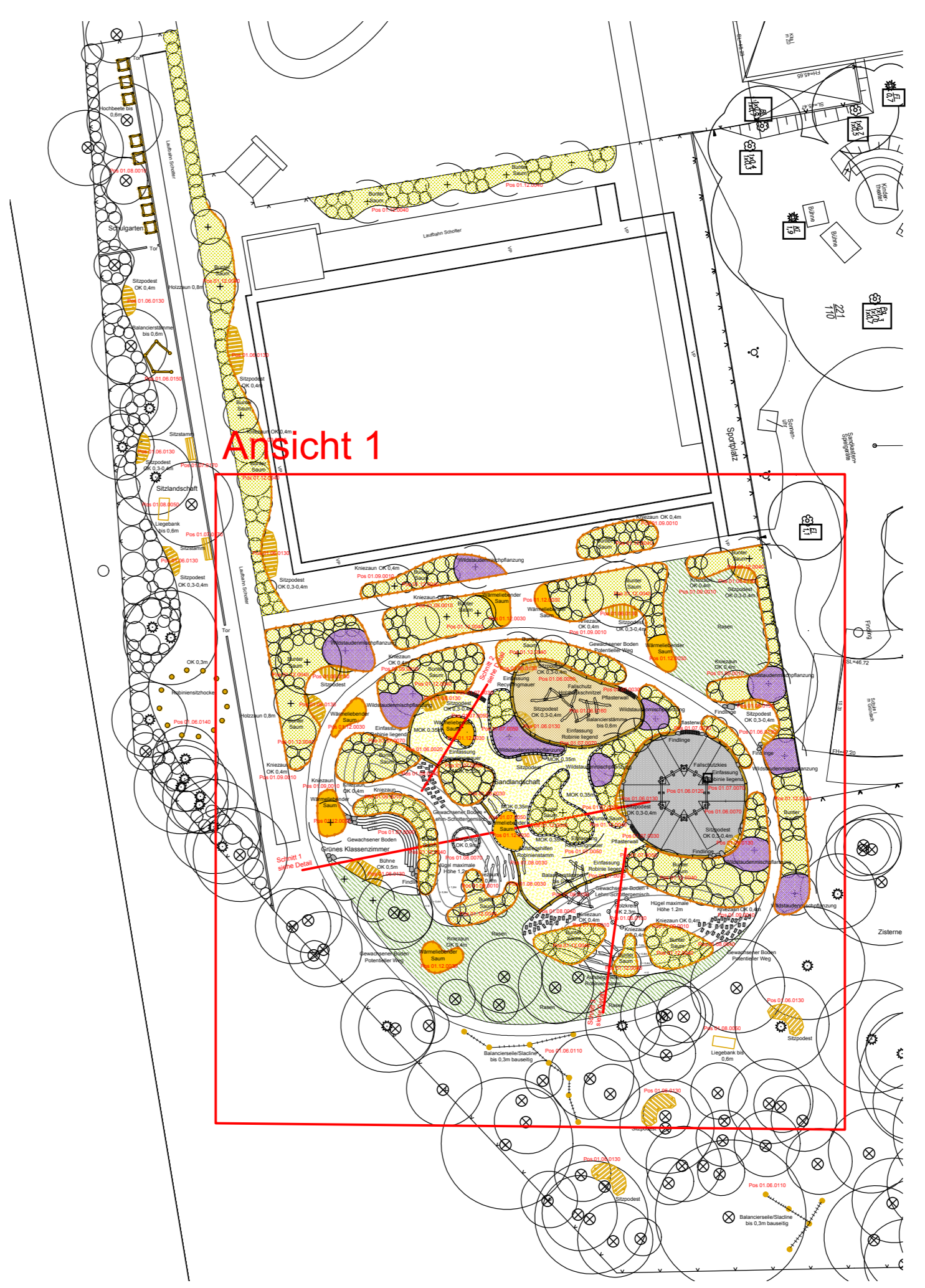

Projekt: Naturnahe Gestaltung Außengelände Grundschule Am Kiefernwald Wildenbruch Potsdamer Allee 11 14552 Michendorf	
Auftraggeber: Grundschule Am Kiefernwald Wildenbruch Potsdamer Allee 11 14552 Michendorf	
Auftragnehmerin: R. Froese-Genz, Dipl.-Ing. Landschaftsarchitektin C. Lindemann, M.Sc. Architektur und Städtebau	
Naturgarten Potsdam Stieglitzweg 4 14552 Michendorf Tel: 0175 990 47 47	
Plannr.: 1.1	Ausführungsplanung
Bearbeiter: rfg cll	Datum: 19.09.2022
Plangröße: A0	Maßstab: 1:100

Ansicht 1

Ausführungsplan Grundschule Am Kiefernwald Wildenbruch

Legende

BLÜHENDE BEPFLANZUNGEN	
	Wärmeliebender Saum
	Wildblumenmischpflanzung (Siehe Pflanzenliste)
	Bunter Saum

FLÄCHEN UND BEGRENZUNGEN	
	Spielplatz
	Fallschutzkies
	Holzbockschindel
	Kniezaun Robinie
	Rasen
	Recycling Mauer

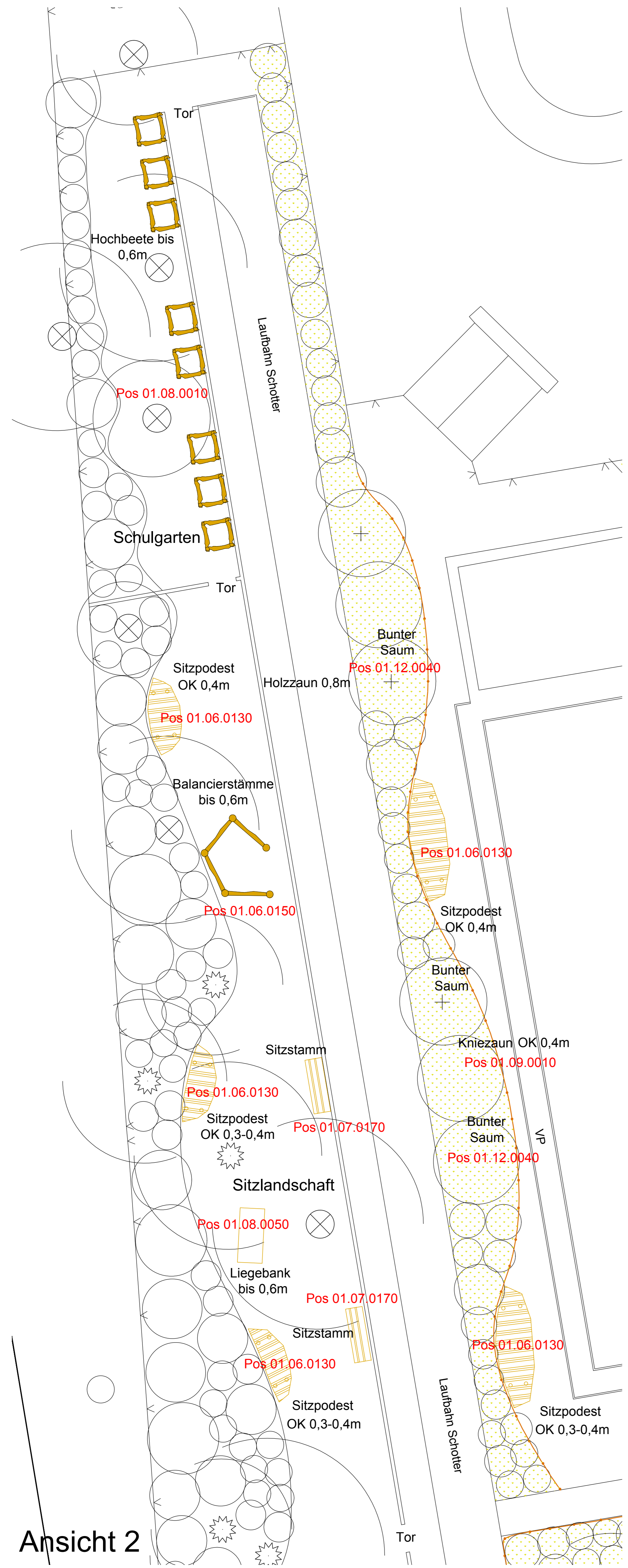

Ansicht 2

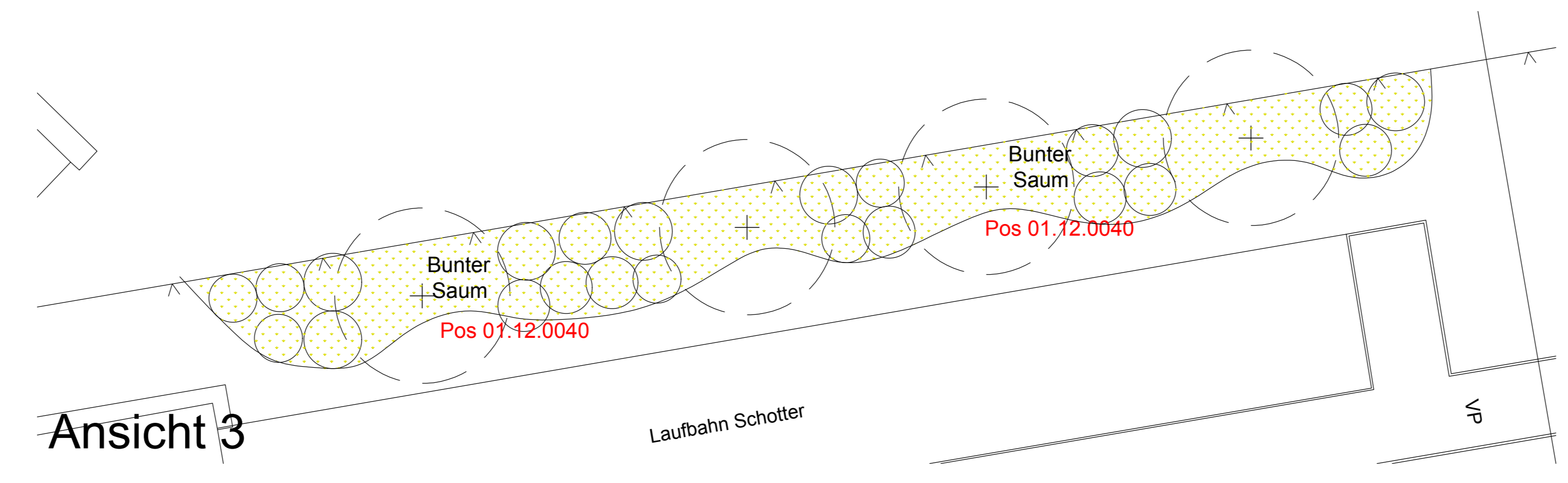

Ansicht 3

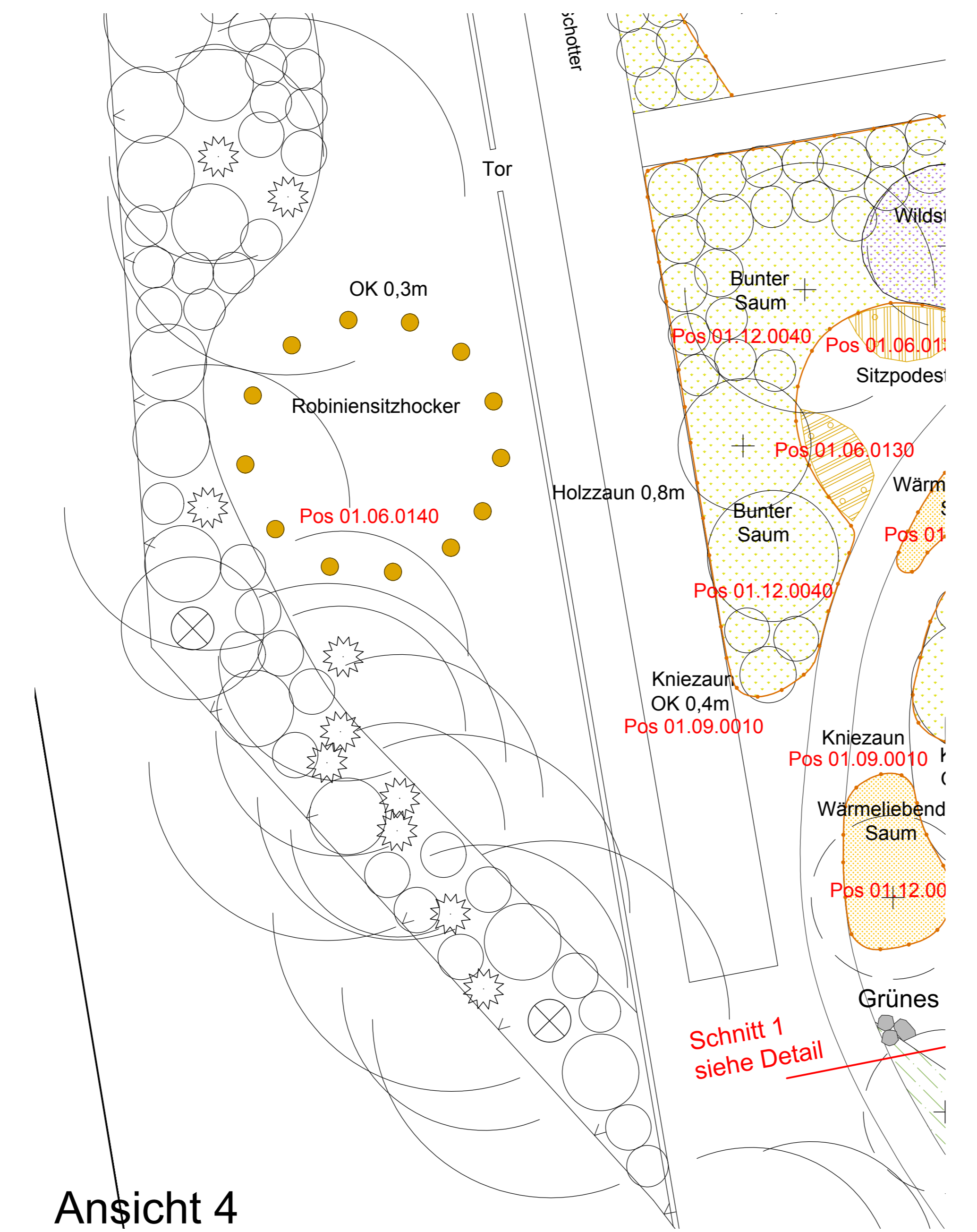

Ansicht 4

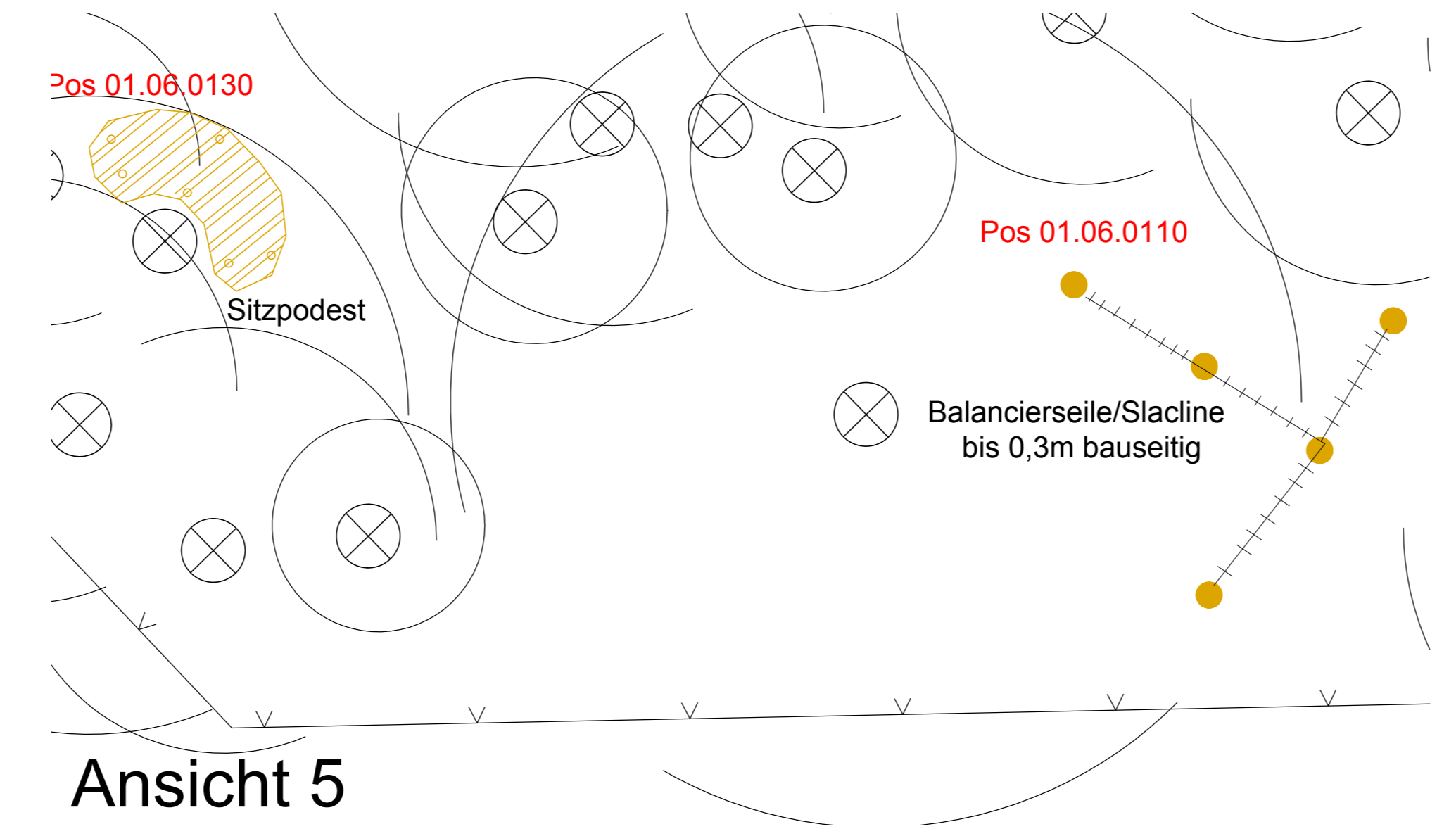

Ansicht 5

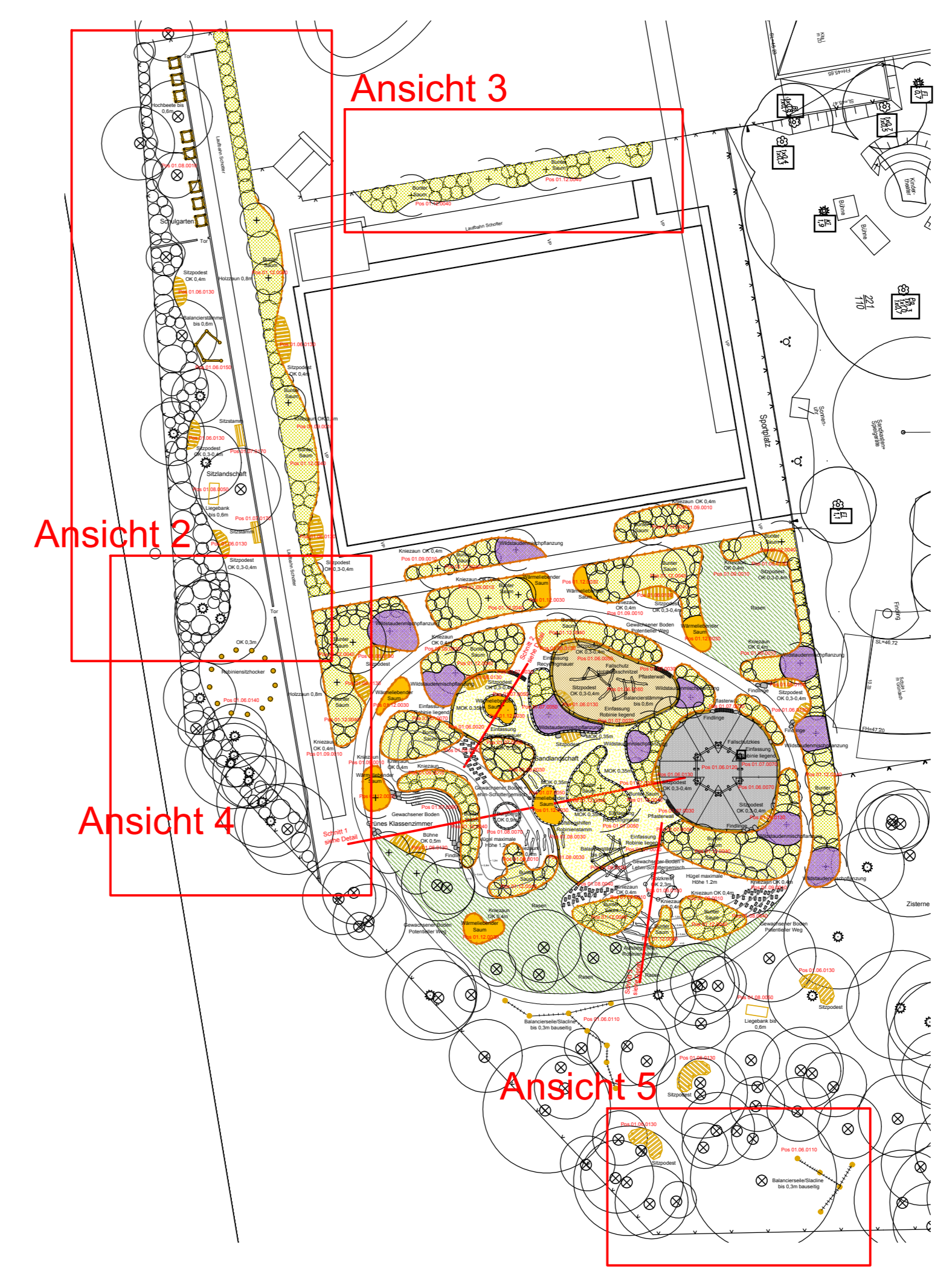

Projekt: Naturnahe Gestaltung Außengelände Grundschule Am Kiefernwald Wildenbruch Potsdamer Allee 11 14552 Michendorf	
Auftraggeber: Grundschule Am Kiefernwald Wildenbruch Potsdamer Allee 11 14552 Michendorf	
Auftragnehmerin: R. Froese-Genz, Dipl.-Ing. Landschaftsarchitektin C. Lindemann, M.Sc. Architektur und Städtebau	
Naturgarten Potsdam Stieglitzweg 4 14552 Michendorf Tel.: 0175 999 47 47	
Plannr.: 1.2	Ausführungsplanung
Bearbeiter: rfg cll	Datum: 19.09.2022
Plangröße: A0	Maßstab: 1:100